

1 FACHADA 1
ESC. 1/75

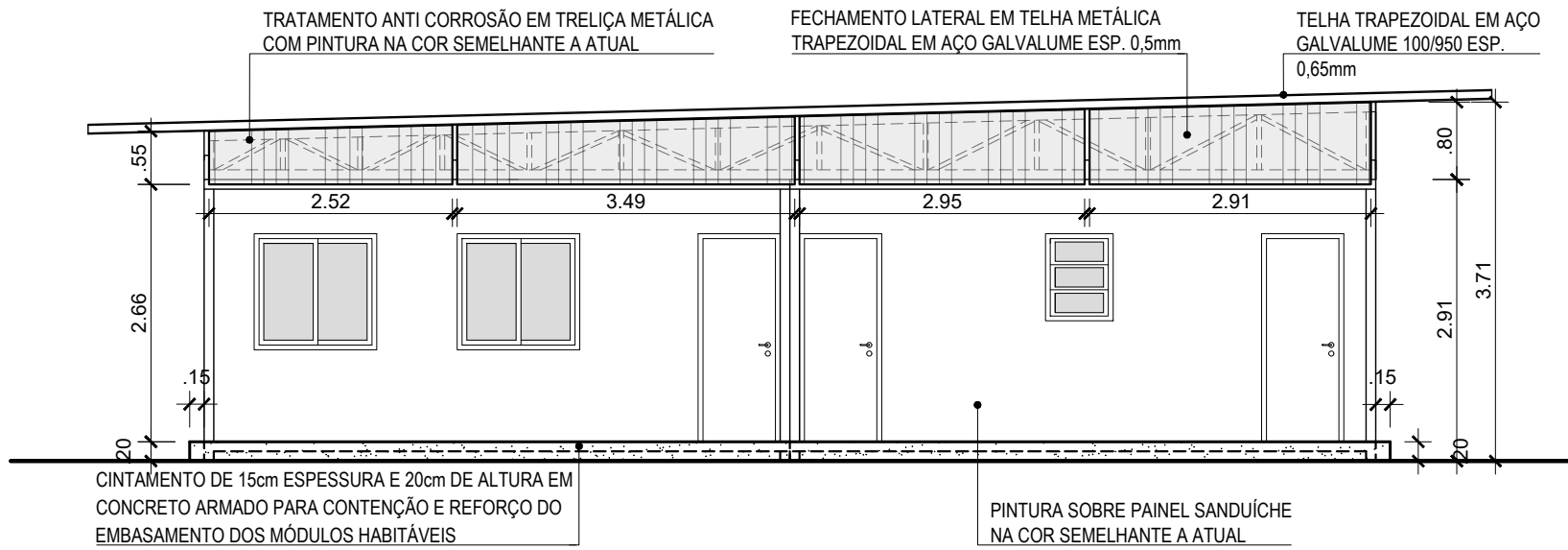

2 FACHADA 2
ESC. 1/75

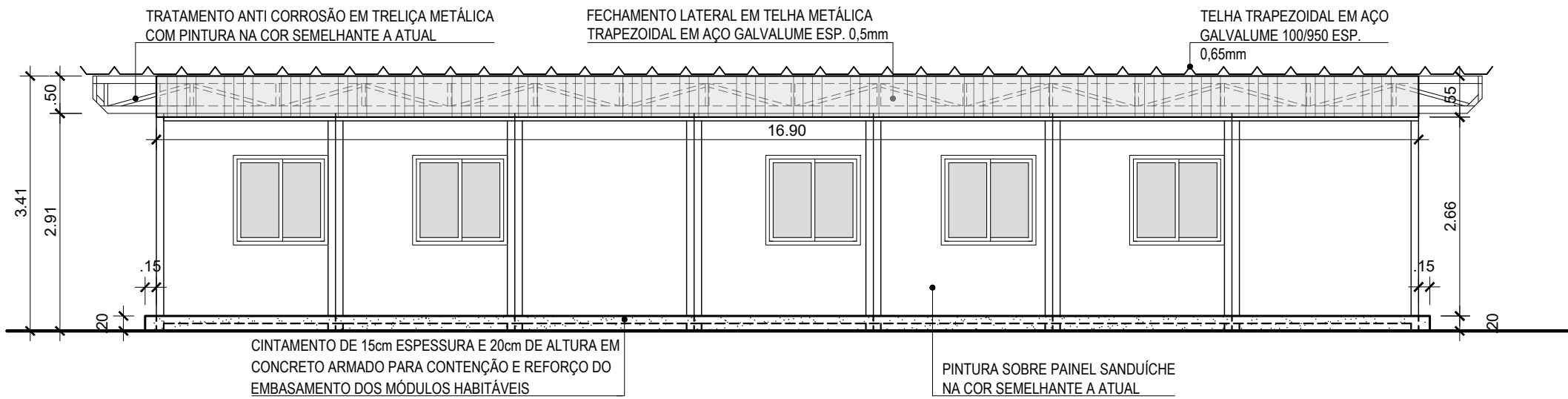

3 FACHADA 3
ESC. 1/75

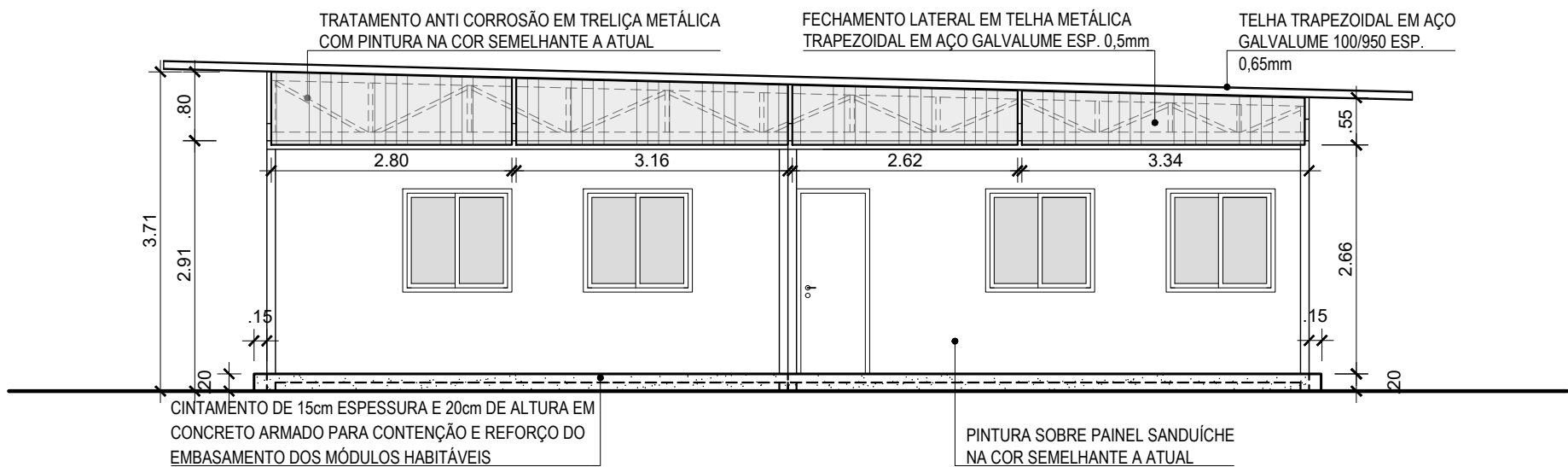

4 FACHADA 4
ESC. 1/75

Documento assinado digitalmente
IGOR RIBEIRO SILVA
Data: 06/09/2022 14:35:24-0300
Verifique em <https://verificador.itl.br>

LEGENDA

	PAINEL SANDUÍCHE (REVESTIDO PLACA METÁLICA)
	ESTRUTURA METÁLICA TUBULAR
	CONCRETO ARMADO COM ACABAMENTO LISO
	CONCRETO ARMADO
	ENCHIMENTO - AREIA COMPACTADA MECANICAMENTE
	PLACAS DE COMPENSAÇÃO - A DEMOLIR
	CONCRETO ARMADO - A CONSTRUIR

ESPECIFICAÇÕES DE MATERIAIS DE ACABAMENTO

☐ PISO

1 CONCRETO ARMADO COM ACABAMENTO LISO

LEGENDA DE SIMBOLOGIA

CHAMADA PARA CORTES		IDENTIFICAÇÃO DO CORTE	CHAMADA PARA VISTAS		NÚMERO DA VISTA
	A			01/01	
	01/01			01/01	
		PRANCHA EM QUE CONSTA O DESENHO			PRANCHA EM QUE CONSTA O DESENHO

NOTAS GERAIS

REF.	DESCRIÇÃO
01.	TODAS AS COTAS ESTÃO DADAS EM METRO.
02.	TODAS AS COTAS ESTÃO DADAS EM ACABADO.

00	EMIÇÃO INICIAL	JONAS	05/07/2022	PAULA
REV.:	DESCRIÇÃO:	DESENHISTA:	DATA:	APROVAÇÃO

UNIVERSIDADE FEDERAL DO RIO DE JANEIRO
ESCRITÓRIO TÉCNICO DA UNIVERSIDADE - ETU
EPLAN CCJE / CFCH

TÍTULO	REFORMA DE PISO, FACHADAS E TELHADO DA EDITORA UFRJ	PROJETO	ARQUITETURA
LOCAL	CAMPUS PRAIA VERMELHA - UFRJ AV. PASTEUR, 250 - URCA / RJ	FASE	CÓD.
CONTEÚDO	FACHADAS 1, 2, 3 e 4	PROJETO BÁSICO	2021.239
DIRETOR DO ETU	JOSÉ CEZAR ENGENHEIRO CIVIL	ARQUIVO	2021.239 EDIT MOD-06-FAC-ARQ-PB-R01.dwg
AUTOR(ES) DO PROJETO	PAULA AGRIZE ENGENHEIRA CIVIL IGOR RIBEIRO ENGENHEIRA CIVIL CREA: 201513583	ESC.	DATA
FELIPE NUNES ENGENHEIRO CIVIL	JONAS ABREU TÉCNICO EM EDIFICAÇÕES	1/75	05/07/2022
DES.	PRANCHA	JONAS ABREU	06/06