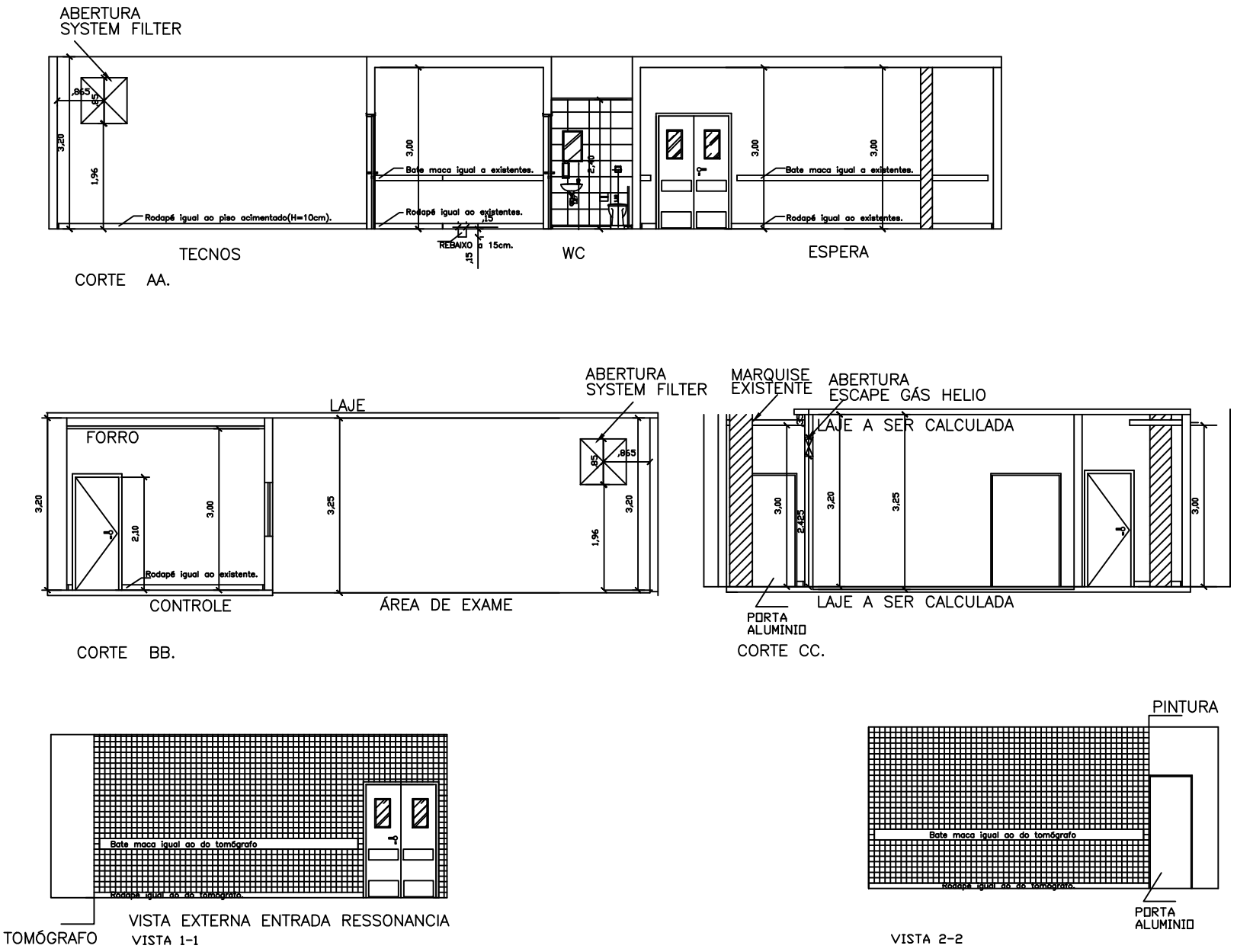

LEGENDA

REBAIXOS E BATE MACAS:

Rodapés e Bate macas das vistas externas, serão iguais ao do Tomógrafo.
Rodapés e Bate macas das vistas internas, serão iguais ao do Ressonancia.

PAREDES:

REVESTIMENTO EM PINTURA.
REVESTIMENTO EM AZULEJO Mínimo.
REVESTIMENTO EM CERAMICA Mínimo.

DEG	HOSPITAL UNIVERSITÁRIO CLEMENTINO FRAGA FILHO DIVISÃO DE ENGENHARIA		
	SERVIÇO DE PLANOS E PROJETOS SEÇÃO DE PROJETOS		
PROJETO 04/2017	DESENHO 07	CORTES E VISTAS PROJETO DO SETOR DE RESSONANCIA HOSPITAL UNIVERSITÁRIO CLEMENTINO FRAGA FILHO SUBSOLO BLOCO G I	
ESCALA 1:25	REFERÊNCIA DE ARQUIVO 04 AQ-07/2017		
PROJETO xxxxx	DATA MAIO/2017	DESENHO xxxxx	DATA MAIO/2017
VERIFICADO	DATA	APROVADO	DATA